PO LEUNG KUK 保良局甲子何玉清中學
HO YUK CHING (1984) COLLEGE

號外

2021年11月

堅毅・卓越・甲等學子

在此起彼落的疫情下，學校演進出自己的「相處之道」，當中所面對的困難絲毫沒有減少。但「甲等學子」所擁有的優良特質正是在困難下：面對、解決、跨越。學習並不只在書本，學習也不應該止於困難，因此「甲等學子」在過去一個學年，在數理、音樂、體育等眾多不同領域，都表現「甲等」，這正是甲等學子的甲等精神。

夏季青少年田徑賽 2021 男子 U18 2000m 障礙賽冠軍

第二十屆西貢區傑出學生選舉 2021 初中組十大傑出學生及高中組傑出學生 2 名

2020 亞洲國際數學奧林匹克高中組晉級賽金獎、總決賽銅獎

第 72 屆香港學校朗誦節 - 散文獨誦（粵語）中學三年級 - 女子組冠軍、季軍

第 64 屆體育節場地單車賽 250 米行進間計時賽冠軍、2 公里個人計時賽亞軍

「魯迅青少年文學獎」香港賽區比賽高中組二等獎及優異獎

2020 香港韻律泳比賽節奏游（13 歲或以上組）冠軍

2021 香港學界音樂大賽古箏演奏組亞軍

第 72 屆香港學校朗誦節 - Solo Verse Speaking (Non-Open) Secondary 4 -Girls 2nd Place

香港鋼琴大賽 2021 Solo Piano - Age 14 (D14) 2nd Prize
維也納國際青年音樂家音樂大賽 2021 Age Group 13-15 Piano 3rd Place

第五十七屆學校舞蹈節中學組中國舞雙人舞甲級獎

連續九年獲得「關愛校園」殊榮

「培養關愛正向校園文化」是本校一直關注的事項，本校積極推動生命教育，幫助學生建立正面的價值觀及積極人生態度。

本校深感榮幸連續九年獲得「關愛校園」殊榮。我們深信，在一個著重推動生命教育及充滿著「愛」的校園環境下成長的學生，必能在身、心、靈得到全面發展，將來貢獻社會及回饋國家。

網上『中一收生校本資訊日』

本校網上『中一收生校本資訊日』將於 4/12/2021 下午 2:00-3:00 舉行，內容包括本校辦學理念、課程、公開試成績、學生校園生活、畢業生心聲及問答時段。講座將以視像廣播進行 (youtube)，歡迎小學家長及同學報名參與。報名請掃瞄以下 QRcode。

報名

提問 Google Form

航天科學家團隊進校園活動圓滿舉行

在浩瀚無垠的宇宙中，有七顆永恆閃耀的星星為我們指引前路。別看那星光一點，今天，中國人能用自己的「北斗」為全世界引領方向。

感謝「航天科學家團隊進校園暨當代傑出華人科學家公開講座活動」的安排，在中國航天領域的頂尖科學家走進校園，與同學分享中國航天的偉大成就，和當中艱難探索而不畏艱辛的過程。科學家們講述中國航天的每個發展階段、每個成就、每個片段、每字每句都深深進入在場每位學生心中，一個個中國航天夢的種子已悄悄種下，我們期盼未來，中國航天裡的「甲等學子」。

地址：將軍澳集福路 2 號　電話：2703 7363　傳真：2704 9602
網址：http://www.plk1984.edu.hk　電郵：plk1984@gmail.com

本校網頁

2021 年香港中學文憑試考試成績不俗

面對近兩個學年的疫情影響，本校考生於堅持及自律的考驗下，在 2021 HKDSE 考獲不俗的成績。11 科考獲 5**、5* 或 5 優異成績，4 科考獲 5 級或以上成績高於全港水平，8 科考獲 3 級或以上成績高於全港水平。另外，10 科考獲 2 級或以上成績高於全港水平，9 科超過 90% 或以上。本校考生達 22222 要求的百分率高於全港水平。

2021 HKDSE

成績卓越的科目		
科目	本校 4+	全港 4+
數學延伸部分（單元二）	84.6%	59.9%
設計與應用科技	45.5%	12.4%
生物	50.0%	45.8%

11 科考獲 5**、5* 或 5 優異成績	
數學	中國語文
物理	企業、會計與財務概論（會計單元）
資訊與通訊科技	數學延伸部分（單元二）
通識教育	生物
化學	經濟
設計與應用科技	

4 科考獲 5 級或以上成績高於全港水平	
數學	數學延伸部分（單元二）
企業、會計與財務概論（會計單元）	設計與應用科技

8 科考獲 3 級或以上成績高於全港水平	
數學	數學延伸部分（單元二）
企業、會計與財務概論（商業管理單元）	企業、會計與財務概論（會計單元）
設計與應用科技	經濟
資訊與通訊科技	物理

10 科考獲 2 級或以上成績高於全港水平	
數學	中國語文
通識教育	數學延伸部分（單元二）
企業、會計與財務概論（商業管理單元）	企業、會計與財務概論（會計單元）
物理	經濟
生物	設計與應用科技

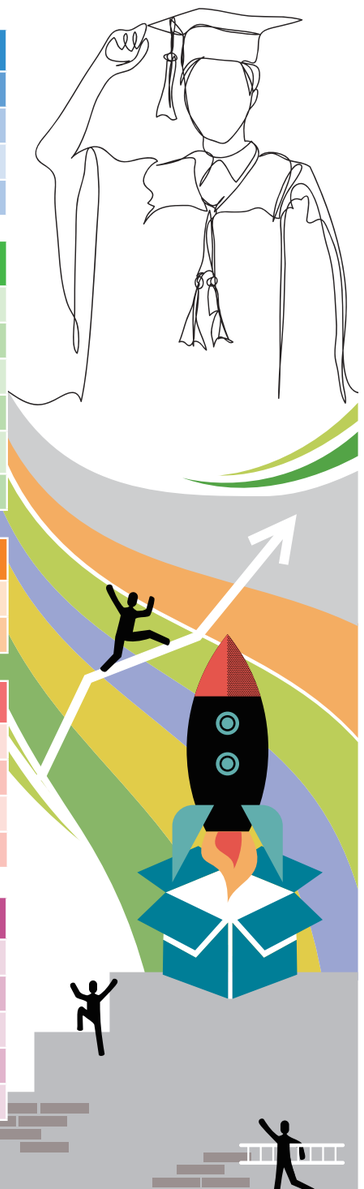

邁進大學之路 大學聯合招生辦法遴選結果

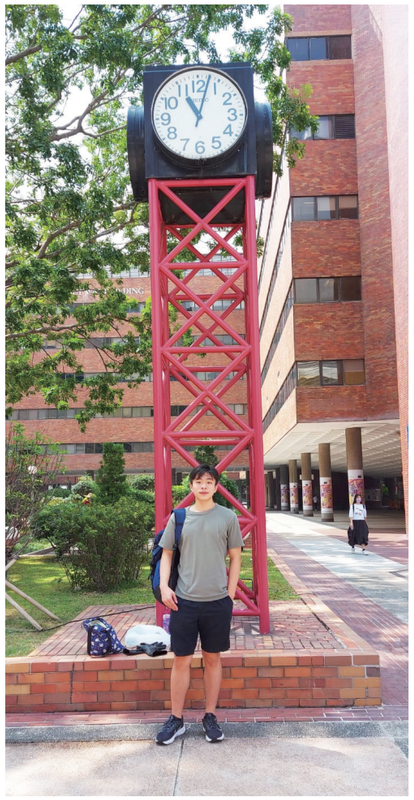

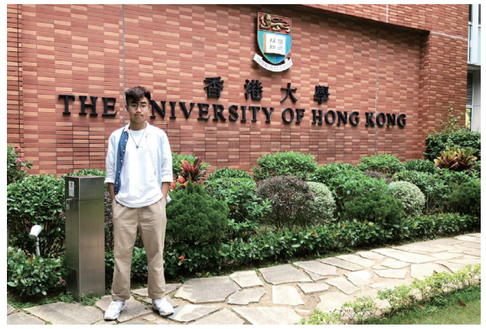

2021 香港中學文憑試中取得佳績，全校絕大部份中六畢業生繼續升學，包括大學聯招遴選取錄資格。不少同學獲得心儀院校錄取，成功入讀大學教育資助委員會資助（UGC-funded）的全日制學士學位課程，進入思維與邏輯的學術殿堂。當中包括：香港大學、中文大學、科技大學等，同學們邁進大學之路，在嶄新的環境中，塑造更好的將來。

部份中六畢業生升學出路（大學聯招辦法遴選結果）

LAI Tsz Ching	BBA Accountancy
CHENG Kam Shing	Bachelor of Nursing (Honours)
LAM Ka Po	Electronic & Information Engineering
SIN King Chun	Bachelor of Engineering (Honours)
LAW Wai Man	Electrical Engineering
YIP Nim Kong	Division of Building Science and Technology
LIU Wang Kit	Department of Electrical Engineering
ANGDRIYANTO Dennis	Electronic & Information Engineering
CHEN Chin Hong	Bachelor of Engineering
CHAN Kin Fung	Electrical Engineering
HO Kwok Po	BBA (Hons) in Accounting & Finance
WONG Man Sum	BSc (Hons) in Internet & Multimedia Technologies
PANG Long Kiu Jessie	Bachelor of Social Sciences (Honours)
LAU Tin Long	Building Technology & Management (Engineering)
YUNG Ho Kwan Jacky	Building Technology & Management (Engineering)
LEUNG Nga Man	Bachelor of Health Science (Honours) in Nursing
HUI Wing Sze	BSc (Hons) in Nursing
CHENG Ching	Building Services Engineering
HO Wing Yan	Bachelor of Science
CHOW Cheuk Hin	Division of Building Science and Technology
LUI Kwan	Division of Building Science and Technology
CHUNG Wing Yi	BBA in Professional Accountancy
AU YEUNG Wing Sze	Building Services Engineering
LAM Kwan Wai	Bachelor of English Language Studies with Honours
CHING Ho Tung	BSc (Hons) in Surveying
MAK Chung Yan	ASc Architectural Studies
LEUNG Kwan Yiu Wilson	Bachelor of Nursing (Honours)
WONG Wing Sze	BEng Biomedical Engineering
CHOW Tik Wa	Bachelor of Science (Group A)
CHAN Tsz Ying	Integrated Bachelor of Business Administration Programme
WONG Cheuk Ho	Bachelor of Engineering (Honours)
YEUNG Muk Chun	BBA (Hons) in Business and Management
CHIU Hoi Wing	Bachelor of Engineering
WONG King Fai	Bachelor of Risk Management Science
CHAN Bryan	Building Services Engineering
LEE Yuk Ming	Bachelor of Science

資料眾多，不能盡錄